

# LED

## STREET LIGHT

### 조달청 MAS 등록 리스트

가로등 · 보안등 · 투광등  
경관등 · 수중분수등 · 터널등

# JBCC Certificate 인증서



〈국제특허등록원부〉



〈고효율 인증서〉



〈고효율 인증서〉



〈고효율 인증서〉



〈G-PASS기업 지정서〉



〈여성기업확인서〉



〈우선구매추천 확인서〉



〈중소기업확인서〉



〈직접생산확인서〉



〈직접생산확인서〉



〈LED-등기구 특허증〉



〈특허증〉



〈특허증〉



〈특허증〉



〈G-PASS기업지정서〉

# JBCC LED 옥외등의 특징

- 서울시, 도공기준 - 모듈 총축
- 모듈 자체제작 - 압출방식 적용
- 기구 압출방식 적용 - 특허등록
- 도로별 규격 렌즈 사용 - 4종류
- 암대와 기구 일체형 - 특허등록

# JBCC LED 가로등 종류

- L150XW65XH60mm. 250g. IP66
- 알미늄 압출방식, 아노다이징 코팅, 방수 커넥터
- LED-3535 소자사용, 10LED, 12LED사용 렌즈 구성
- 적용: 가로등, 보안등, 투광등, 터널등, 경관조명
- 칼라: 3000K, 4000K, 5000, 6000K, RGB칼라구성

80, 100, 120, 150, 200, 250W / 90, 110, 120, 150, 180, 200W



	75W	80W	90W	100W	120W	150W	200W	240W	250W
총 광속 LM	7875	98640	9450	10500	12720	16200	21600	26400	27000
광효율 lm/W	105	108	105	105	106	108	108	110	108
색 온도 K	5,200±350								
보호 등급 IP	IP66								
LED -3535	36ea	36ea	36ea	48ea	60ea	72ea	96ea	120ea	120ea
역률 %	96%								
연색성 Ra	76~90								
배광 각도	134°x91° / 150°x129° / 140°x117°								



# JBCC LED 보안등 종류

- L150XW65XH60mm. 250g. IP66
- 알미늄 압출방식, 아노다이징 코팅, 방수 커넥터
- LED-3535 소자사용, 10LED, 12LED사용 렌즈 구성
- 적용: 가로등, 보안등, 투광등, 터널등, 경관조명
- 칼라: 3000K, 4000K, 5000, 6000K, RGB칼라구성

25W / 30W / 40W / 50W / 60W / 70W



	25W	30W	40W	50W	60W	70W
총 광속 LM	2750	3150	4200	5250	6360	7560
광효율 lm/W	107	105	105	105	106	108
색 온도 K	5,200±350					
보호 등급 IP	IP66					
LED -3535	10ea	12ea	20ea	20ea	24ea	30ea
역률 %	96%					
연색성 Ra	76~90					
배광 각도	134°x91° / 150°x129° / 140°x117°					

# JBCC LED 투광등 종류

- L150XW65XH60mm. 250g. IP66
- 알미늄 압출방식, 아노다이징 코팅, 방수 커넥터
- LED-3535 소자사용, 10LED, 12LED사용 렌즈 구성
- 적용: 가로등, 보안등, 투광등, 터널등, 경관조명
- 칼라: 3000K, 4000K, 5000, 6000K, RGB칼라구성

100, 150, 200, 250, 300, 400, 500, 600, 700, 800, 900, 1000W



	100W	150W	200W	250W	300W	400W	500W	600W	700W	800W	900W	1000W	1200W	1400W
총 광속 LM	10800	16200	21600	27000	32400	43200	54000	66000	75600	88000	99000	110000	132000	154000
광효율 lm/W	108	108	108	108	108	108	108	110	108	110	110	110	110	110
색 온도 K	5,200±350													
보호 등급 IP	IP66													
LED -3535	48ea	72ea	96ea	120ea	144ea	192ea	240ea	288ea	336ea	384ea	432ea	480ea	576ea	672ea
역률 %	96%													
연색성 Ra	76~90													
배광 각도	15° / 20° / 30° / 45° / 60° / 80°													

# JBCC LED 경관조명/수중등 종류

- 칼라모듈 : 3000K, 5500K, 4500K, RGB, -7칼라

30, 60, 100, 200, 400W / 36, 72, 108, 135W / 18, 27, 36, 54, 90W



	30W	50W	60W	70W	90W	100W	150W	200W	300W	400W	500W
총 광속 LM	3150	5400	6480	7560	9720	10800	16200	22000	32400	44000	5500
광효율 lm/W	105	108	108	108	108	108	108	110	108	110	110
색 온도 K	3,000 / 4,000 / 5,200±350 / RGB칼라연출용										
보호 등급 IP	IP67										
LED -3535	12ea	24ea	24ea	36ea	36ea	48ea	72ea	96ea	144ea	192ea	240ea
역률 %	96%										
연색성 Ra	76~90 칼라용										
배광 각도	85° / 60° / 40° / 30° / 20°										



# JBCC LED 터널등 종류

- L150XW65XH60mm. 250g. IP66
- 알미늄 압출방식, 아노다이징 코팅, 방수 커넥터
- LED-3535 소자사용, 10LED, 12LED사용 렌즈 구성
- 적용: 가로등, 보안등, 투광등, 터널등, 경관조명
- 칼라: 3000K, 4000K, 5000, 6000K, RGB칼라구성

70, 80, 100, 150, 200, 250W / 50, 70, 80, 100, 150, 200, 250W



	50W	75W	80W	100W	120W	150W	200W	250W	300W
총 광속 LM	5400	8100	8640	10800	12960	16200	21600	27000	21600
광효율 lm/W	108	108	108	108	108	108	108	108	108
색 온도 K	5,200±350								
보호 등급 IP	IP67								
LED -3535	12ea	36ea	36ea	48ea	60ea	72ea	96ea	120ea	144ea
역률 %	96%								
연색성 Ra	76~90								
배광 각도	134°x91° / 150°x129° / 140°x117°								

# JBCC MAS등록 LED 가로등 (160101~)



식별번호 : 22802499  
규격명 : JBC310-ST4-100W R  
단가 : 355,000  
인증 : KS. 도공모듈 서울시 기준



식별번호 : 22802496  
규격명 : JBC310-ST5-120W R  
단가 : 396,000  
인증 : KS. 도공모듈 서울시 기준



식별번호 : 22798695  
규격명 : JBC310-ST10-250W  
단가 : 935,000  
인증 : KS. 도공모듈 서울시 기준



식별번호 : 22798693  
규격명 : JBC310-ST8-200W  
단가 : 650,000  
인증 : KS. 도공모듈 서울시 기준



식별번호 : 22798692  
규격명 : JBC312-ST6-180W  
단가 : 555,000  
인증 : KS. 도공모듈 서울시 기준



식별번호 : 22798691  
규격명 : JBC310-ST6-150W  
단가 : 617,000  
인증 : KS. 도공모듈 서울시 기준



식별번호 : 22798690  
규격명 : JBC310-ST5-120W  
단가 : 511,000  
인증 : KS. 도공모듈 서울시 기준



식별번호 : 22798689  
규격명 : JBC310-ST4-100W  
단가 : 489,000  
인증 : KS. 도공모듈 서울시 기준



식별번호 : 22798688  
규격명 : JBC312-ST3-90W  
단가 : 365,000  
인증 : KS. 도공모듈 서울시 기준



식별번호 : 22395027  
규격명 : CEC310-ST-250W  
단가 : 877,000  
인증 : KS. 도공모듈 서울시 기준



식별번호 : 22395026  
규격명 : CEC310-ST-150W  
단가 : 529,000  
인증 : KS. 도공모듈 서울시 기준



식별번호 : 22382793  
규격명 : CEC310-ST-200W  
단가 : 650,000  
인증 : KS. 도공모듈 서울시 기준



식별번호 : 22396928  
규격명 : CEC310-ST-200W-D500,  
200W  
단가 : 628,000  
인증 : KS. 도공모듈 서울시 기준



식별번호 : 22396927  
규격명 : CEC310-ST-150W-D500,  
150W  
단가 : 553,000  
인증 : KS. 도공모듈 서울시 기준



식별번호 : 22395046  
규격명 : CEC310-ST-150W  
장어형  
단가 : 538,000  
인증 : KS. 도공모듈 서울시 기준

## JBCC MAS등록 LED 보안등 (160101~)



식별번호 : 22806520  
규격명 : JBC310-ST4-100W .R2  
단가 : 317,000  
인증 : KS. 도공모듈 서울시 기준



식별번호 : 22803958  
규격명 : JBC310-ST3-70W .NUD  
단가 : 275,000  
인증 : KS. 도공모듈 서울시 기준



식별번호 : 22803957  
규격명 : JBC310-ST2-50W .NUD  
단가 : 264,000  
인증 : KS. 도공모듈 서울시 기준



식별번호 : 22803956  
규격명 : JBC310-ST1-25W .NUD  
단가 : 164,000  
인증 : KS. 도공모듈 서울시 기준



식별번호 : 22803955  
규격명 : JBC312-ST1-30W .NUD  
단가 : 165,000  
인증 : KS. 도공모듈 서울시 기준



식별번호 : 22803453  
규격명 : JBC310-ST5-120W .R  
단가 : 375,000  
인증 : KS. 도공모듈 서울시 기준



# JBCC MAS등록 LED 보안등 (160101~)



식별번호 : 22803452  
규격명 : JBC310-ST3-70W .R  
단가 : 325,000  
인증 : KS, 도공모듈 서울시 기준



식별번호 : 22803451  
규격명 : JBC310-ST2-50W .R  
단가 : 298,000  
인증 : KS, 도공모듈 서울시 기준



식별번호 : 22803450  
규격명 : JBC312-ST1-30W .R  
단가 : 212,000  
인증 : KS, 도공모듈 서울시 기준



식별번호 : 22803447  
규격명 : JBC310-ST4-100W  
단가 : 362,000  
인증 : KS, 도공모듈 서울시 기준



식별번호 : 22803446  
규격명 : JBC312-ST3-90W  
단가 : 334,000  
인증 : KS, 도공모듈 서울시 기준



식별번호 : 22803444  
규격명 : JBC310-ST3-70W  
단가 : 316,000  
인증 : KS, 도공모듈 서울시 기준



식별번호 : 22803443  
규격명 : JBC312-ST2-60W  
단가 : 295,000  
인증 : KS, 도공모듈 서울시 기준



식별번호 : 22803442  
규격명 : JBC310-ST2-50W  
단가 : 289,000  
인증 : KS, 도공모듈 서울시 기준



식별번호 : 22803441  
규격명 : JBC310-ST2-40W  
단가 : 280,000  
인증 : KS, 도공모듈 서울시 기준



식별번호 : 22803439  
규격명 : JBC312-ST1-30W  
단가 : 193,000  
인증 : KS, 도공모듈 서울시 기준



식별번호 : 22803438  
규격명 : JBC310-ST1-25W  
단가 : 183,000  
인증 : KS, 도공모듈 서울시 기준



식별번호 : 22499648  
규격명 : CEC140-ST-60W  
단가 : 370,000  
인증 : KS



식별번호 : 22499616  
규격명 : CEC310-ST-50W-BUK  
단가 : 430,000  
인증 : KS, 도공모듈 서울시 기준



식별번호 : 22499611  
규격명 : CEC310-ST-70W-D500  
단가 : 563,000  
인증 : KS, 도공모듈 서울시 기준



식별번호 : 22499605  
규격명 : CEC140-ST-50W-D340  
단가 : 350,000  
인증 : KS



식별번호 : 22499604  
규격명 : CEC310-ST-50W 타원형  
단가 : 435,000  
인증 : KS, 도공모듈 서울시 기준



식별번호 : 22499611  
규격명 : CEC310-ST-70W-D500  
단가 : 563,000  
인증 : KS, 도공모듈 서울시 기준



식별번호 : 22499605  
규격명 : CEC140-ST-50W-D340  
단가 : 350,000  
인증 : KS



식별번호 : 22499594  
규격명 : CEC310-ST-70W  
단가 : 547,000  
인증 : KS, 도공모듈 서울시 기준



식별번호 : 22499593  
규격명 : CEC310-ST-50W  
단가 : 451,000  
인증 : KS, 도공모듈 서울시 기준



식별번호 : 22499592  
규격명 : CEC310-ST-30W  
단가 : 231,000  
인증 : KS, 도공모듈 서울시 기준



식별번호 : 22054070  
규격명 : CEC1108-STL-90W  
단가 : 524,000  
인증 : KS 고효율



식별번호 : 22054069  
규격명 : CEC1060-STL-60W  
단가 : 502,000  
인증 : KS 고효율

# JBCC MAS등록 LED 투광등 (160101~)



식별번호 : 22803330  
규격명 : JBC310-FLO24-600W-SQU  
단가 : 2,832,000  
인증 : 서울시, 도공모듈



식별번호 : 22803329  
규격명 : JBC310-FLO21-500W-SQU  
단가 : 2,518,000  
인증 : 서울시, 도공모듈



식별번호 : 22803328  
규격명 : JBC310-FLO16-400W-SQU  
단가 : 2,217,000  
인증 : 서울시, 도공모듈



식별번호 : 22803327  
규격명 : JBC310-FLO12-300W-SQU  
단가 : 1,543,000  
인증 : 서울시, 도공모듈



식별번호 : 22803326  
규격명 : JBC310-FLO10-250W-SQU  
단가 : 1,199,000  
인증 : 서울시, 도공모듈



식별번호 : 22803325  
규격명 : JBC310-FLO8-200W-SQU  
단가 : 909,000  
인증 : 서울시, 도공모듈



식별번호 : 22803323  
규격명 : JBC310-FLO4-100W-SQU  
단가 : 486,000  
인증 : 서울시, 도공모듈



식별번호 : 22803322  
규격명 : JBC312-FLO3-90W-SQU  
단가 : 433,000  
인증 : 서울시, 도공모듈



식별번호 : 22803320  
규격명 : JBC310-FLO3-70W-SQU  
단가 : 422,000  
인증 : 서울시, 도공모듈



식별번호 : 22803312  
규격명 : JBC310-FLO2-60W-MOU  
단가 : 196,000  
인증 : 서울시, 도공모듈



식별번호 : 22803311  
규격명 : JBC310-FLO2-50W-MOU  
단가 : 194,000  
인증 : 서울시, 도공모듈



식별번호 : 22799897  
규격명 : JB354-FR1-150W  
단가 : 613,000  
인증 : 일체형



식별번호 : 22799896  
규격명 : JB336-FR1-135W  
단가 : 590,000  
인증 : 일체형



식별번호 : 22799893  
규격명 : CEC310-FR1-120W  
단가 : 618,000  
인증 : 모듈 적용



식별번호 : 22803948  
규격명 : JBC312-FLO2-60W-SQU  
단가 : 377,000  
인증 : 서울시, 도공모듈



식별번호 : 22803318  
규격명 : JBC312-FLO4-120W-R  
단가 : 618,000  
인증 : 서울시, 도공모듈



식별번호 : 22803316  
규격명 : JBC312-FLO3-80W-R  
단가 : 422,000  
인증 : 서울시, 도공모듈



식별번호 : 22801390  
규격명 : CEC140-FLO2-80W  
단가 : 410,000  
인증 : 모듈적용



식별번호 : 22801389  
규격명 : CEC140-FLO2-100W  
단가 : 433,000  
인증 : 모듈

# JBCC MAS등록 LED 수중/경관등 (160101~)



식별번호 : 22802282  
규격명 : JB336-WL3-72W  
단가 : 693,000  
인증 : 라인바



식별번호 : 22802281  
규격명 : JB330-DWAT-30W  
단가 : 540,000  
인증 : 도너츠



식별번호 : 22802279  
규격명 : JB330-DWAT-90W  
단가 : 684,000  
인증 : 도너츠



식별번호 : 22801400  
규격명 : JB336-WAT-90W  
단가 : 882,000  
인증 : 수중등, 지중등



식별번호 : 22801398  
규격명 : JB336-WAT-54W  
단가 : 540,000  
인증 : 거치대 포함



식별번호 : 22801397  
규격명 : JB336-WAT-36W  
단가 : 522,000  
인증 : 수중등, 지중등



식별번호 : 22801396  
규격명 : JB108-WAT-8W  
단가 : 315,000  
인증 : 수중등, 지중등



식별번호 : 22801383  
규격명 : JB365-WAT-120W  
단가 : 945,000  
인증 : 수중등, 지중등



식별번호 : 21612213  
규격명 : JB136-WL1, 36W  
단가 : 828,000  
인증 : 라인바



식별번호 : 21612212  
규격명 : JB336-FR1, 108W  
단가 : 864,000  
인증 : 칼라선택



식별번호 : 21612210  
규격명 : JB145-FR3, 45W  
단가 : 896,000  
인증 : 칼라선택



식별번호 : 21612209  
규격명 : JB154-FR3, 54W  
단가 : 999,000  
인증 : 칼라선택



식별번호 : 21612207  
규격명 : JB345-FR3, 135W  
단가 : 945,000  
인증 : 칼라선택



식별번호 : 21559552  
규격명 : JB-REED, 0.6W  
단가 : 142,000  
인증 : 갈대등, 칼라선택



식별번호 : 21559553  
규격명 : JB-POLL, 36W  
단가 : 522,000  
인증 : 볼라드



## 설치 사례



구리시

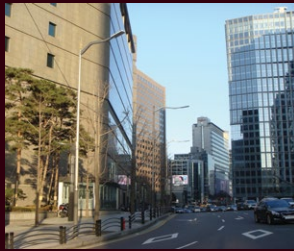

남대문로

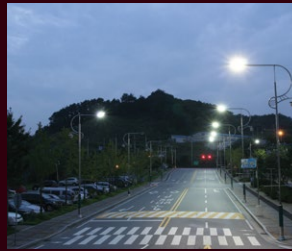

남양주 체육관



남양주

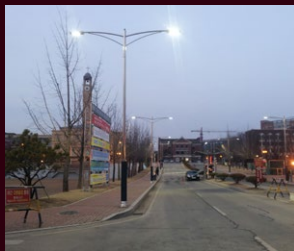

대학교



목동 운동장



서종대교



수원 롯데



양평 경찰재활병원



올림픽대로



인천서구청

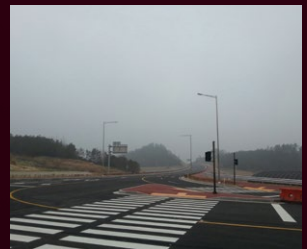

진도군청

## 한국도로공사 서울시, 광주시의 모듈

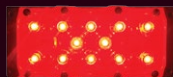
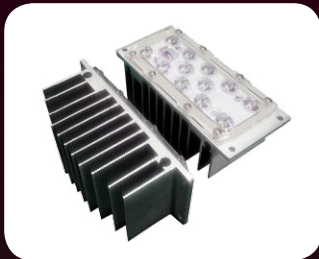

적색모듈



청색모듈



황색모듈



녹색모듈



RGB모듈



W-3000K 모듈



W-5000K 모듈

## 배광파일

